

Aanvraagformulier vergunning Wet natuurbescherming – Bescherming van Natura 2000

Algemene aanwijzingen

- Per 1 januari 2017 dient u dit aanvraagformulier voor een vergunning als bedoeld in artikel 2.7, tweede lid, Wnb te gebruiken.
- Bij de beoordeling van de aanvraag zal ook paragraaf 1 van de Verordening natuurbescherming Noord-Brabant (hierna: Verordening natuurbescherming) worden betrokken. De gegevens over nieuwe stallen vanaf 25 mei 2010 dienen bij de aanvraag te worden aangeleverd.
- Voorzie tekeningen van een duidelijke legenda met verklaring van alle nummers, tekens en afkortingen.
- De gegevens die u invult, kunnen gebruikt worden voor de controle op de naleving van de subsidievoorwaarden van het Gemeenschappelijk landbouwbeleid (GLB).
- Stuur de ondertekende stukken bij voorkeur (beveiligd) digitaal via uw berichtenbox account¹ of per post aan:
Het college van Gedeputeerde Staten van Noord-Brabant
Per adres:
Omgevingsdienst Brabant Noord
Vergunningverlening Groene wetten
Postbus 88
5430 AB Cuijk
- of verzend (onbeveiligd) per e-mail naar info@odbn.nl
- Mogelijk blijkt dat uw verzoek niet bij het juiste bevoegde gezag is ingediend, dan zenden wij uw verzoek door naar het bevoegd gezag die bevoegd is om te beslissen op uw aanvraag.

Kruis aan wat voor uw aanvraag van toepassing is (meerdere opties mogelijk):

Is er ontwikkelingsruimte² in relatie tot stikstofdepositie op basis van de Programmatische Aanpak Stikstof nodig ten opzichte van de bestaande activiteit, vergunningvrije activiteit waarvoor melding is gedaan, of Wnb-vergunning voor het dichtstbijgelegen of hoogst belaste Natura 2000-gebied?

- Ja, betreft een prioritair project³ (segment 1);
- Ja, verzoek toedelen vrije ruimte (segment 2);
- Nee.

Overige aspecten die van toepassing zijn:

- De stikstofdepositie van het project/andere handeling binnen een⁴ Natura 2000-gebied (Pas gebied, niet-PAS gebied en/of buitenlands gebied) is voor stikstofgevoelige habitats (ook zijnde: leefgebieden van VR/HR-soorten) hoger dan de grenswaarde⁵;
- Er zijn mogelijk negatieve effecten⁶ niet zijnde verzurende/vermestende effecten als gevolg van stikstofdepositie;
- Voor wat betreft de bepaling van de ontwikkelingsruimte: is er sprake van een afname / gelijkblijvende stikstofdepositie voor de PAS-gebieden ten opzichte van de bestaande activiteit⁷ of Nbwet-vergunning voor dichtstbijgelegen of hoogst belaste Natura 2000-gebied.

De aanvraag heeft betrekking op: (meerdere keuzes mogelijk)

- een agrarische inrichting, te weten:
 - melkvee;
 - vleesvee;
 - pluimvee;
 - varkens;
 - geiten;
 - schapen;
 - pelsdieren;
 - overig, namelijk
- mestbewerking/mestverwerking;
- infrastructurele werken;
- een industriële inrichting;
- natuurontwikkeling;
- overig, namelijk

¹Wenst u gebruik te maken van het recht op digitale afhandeling van uw aanvraag of melding? Vermeld dan de [berichtenboxnaam van uw account](#) bij vraag 1.1.

²Op het moment dat de grenswaarde zoals bedoeld in artikel 2.12 Besluit natuurbescherming wordt overschreden is een vergunning nodig. Voor de toename van de nieuwe situatie ten opzichte van de bestaande activiteit / Nbwet-vergunde situatie is vervolgens ontwikkelingsruimte nodig (Regeling natuurbescherming, artikel 2.4, lid 5).

³Het project of andere handeling is in dit geval opgenomen op de lijst in de bijlage van de Regeling natuurbescherming.

⁴Zie art 2.12, eerste lid, sub a, ten eerste Besluit natuurbescherming.

⁵Grenswaarde zoals vastgelegd in artikel 2.12 Besluit natuurbescherming. Voor vogel- en habitatrichtlijnsoorten met leefgebieden buiten voor stikstofgevoelige habitattypen binnen PAS-gebieden, dienen de leefgebieden dan wel de rand van Natura 2000-gebied als rekenpunt te worden meegenomen in de AERIUS-berekening.

⁶Welke Natura 2000-gebieden liggen binnen de mogelijke invloedssfeer van de activiteit?

⁷Zoals vastgelegd in de Regeling natuurbescherming, artikel 2.4, lid 5.



Veehouderijen:

Indien uw aanvraag betrekking heeft op een veehouderij, dient rekening gehouden te worden met de vereisten uit paragraaf 1 van de Verordening natuurbescherming. Is de Verordening natuurbescherming van toepassing en voldoet de beoogde situatie en alle andere tussentijds vergunde situaties (in relatie tot nieuwe stallen) aan de Verordening natuurbescherming?

- Ja, vul de tabel in Bijlage 2 in en dien hiervoor de relevante gegevens in bij de aanvraag (bijvoorbeeld een bouwvergunning geldend op 24 mei 2010 in verband met overgangsrecht);
- Niet van toepassing, geen sprake van nieuwe stallen na 25 mei 2010;
- Nee. Welke stallen voldoen niet? Geef een toelichting:

Is op 25 mei 2010 voor één of meerdere nieuwe stal(len) in de beoogde situatie reeds een aanvraag voor een milieuvergunning, een melding krachtens een AMvB op basis van de Wet milieubeheer, een bouwvergunning, dan wel een Natuurbeschermingswetvergunning in behandeling genomen dan wel verleend? (artikel 22 verordening = overgangsbepaling)

- Ja, het betreft de stalnummer(s) (zie bijlage 2)
- Nee

Overige aspecten die van toepassing zijn:

- Reeds eerder heeft toetsing plaats gevonden aan de Verordening natuurbescherming door middel van een besluit op een melding/salderingsverzoek Verordening stikstof en Natura 2000 Noord Brabant (oud) dan wel brief op basis waarvan de melding voor kennisgeving is aangenomen of een weigering in verband met onvoldoende saldo, kenmerk: C / , datum ;
- Reeds eerder heeft toetsing plaats gevonden aan de Verordening natuurbescherming dan wel Verordening stikstof en Natura 2000 Noord Brabant (oud), naar aanleiding van een controle is vastgesteld dat de huidige situatie voldoet, kenmerk: , datum , controle uitgevoerd door naam organisatie;
- Besluit toepassen hardheidsclausule Verordening natuurbescherming dan wel Verordening stikstof en Natura 2000 Noord Brabant (oud) , kenmerk: , datum ;
- Nieuw gebouwde stal/gerenoveerde stal voldoet aan de overgangsbepalingen van de Verordening natuurbescherming (aanleveren bewijsmiddelen);

NB. Vanaf 2028 dient het bedrijf gemiddeld te voldoen aan bijlage 2 van de Verordening natuurbescherming.

1 Algemene (project) gegevens

1.1 Aanvrager⁸

Bedrijf:
Provincie Noord-Brabant

Naam voorletter(s):

Leermakers J. P.M.

Adres (straat, huisnummer, postcode en plaats):

Postbus 90151
5200 MC 's-Hertogenbosch

Telefoonnummer:

073-681 28 12

Berichtenbox naam⁹:

e-mailadres:
jleermakers@brabant.nl

BSN-nummer:

n.v.t.

KvK-nummer:

17278718

1.2 Contactpersoon (indien van toepassing)

Naam en adres (straat, huisnummer, postcode en plaats):

NBIC

per adres BRO t.a.v. Jasmijn van Tilburg

Boscheweg 107

5282 WV Boxtel

Telefoonnummer:

0411-850400/06-15025361

e-mailadres:

jasmijn.van.tilburg@bro.nl

1.3 Locatie van het door u voorgenomen project of de door u voorgenomen handeling:

Naam en adres (straat, huisnummer, postcode, plaats en gemeente)/omschrijving locatie (indien locatie niet gekoppeld is aan een huisadres):

De Gebiedsontwikkeling Oostelijke Langstraat ligt op het grondgebied van de gemeenten Waalwijk, Heusden en 's-Hertogenbosch. Binnen de GOL zijn twee concentraties van ontwikkelingen te onderscheiden:

- één aan de noord- en oostzijde van Waalwijk en aan de westzijde van Drunen (GOL West).
- één aan de oostzijde van Vlijmen en westzijde van Den Bosch en in Vlijmen/Nieuwkuijk zelf (GOL Oost).

Tussen beide concentraties ligt een gebied, waar afgezien van de snelfietsroute Waalwijk-Den Bosch, geen geplande ontwikkelingen behorende bij het project GOL liggen.

Kadastrale gegevens:

Zie voor de kadastrale gegevens bijlage A

Afstand tot dichtstbijzijnde Natura 2000-gebied (afstand + naam gebied):

Het dichtstbijzijnde Natura 2000-gebied is afhankelijk van het plangebied. In de omgeving bevinden zich de Natura 2000-gebieden Loonse en Drunense Duinen & Leemkuilen, Vlijmens Ven, Moerputten & Bossche Broek en Langstraat. Zie navolgende kaarten.

⁸ Vul hier de gegevens in van degene op wiens de naam de vergunning moet komen: naam bedrijf met vermelding van rechtspersoonlijkheid (maatschap, VOF, BV etc) of particulier.

⁹ Wenst u gebruik te maken van het recht op digitale afhandeling van uw aanvraag of melding? Vermeld hier dan de [berichtenboxnaam van uw account bij Antwoord voor bedrijven](#)

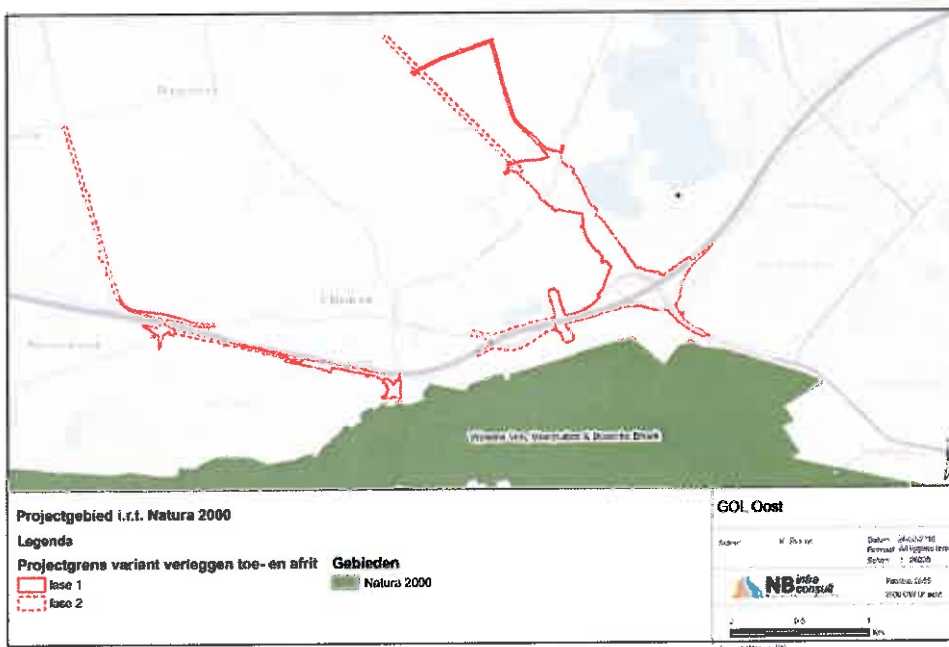
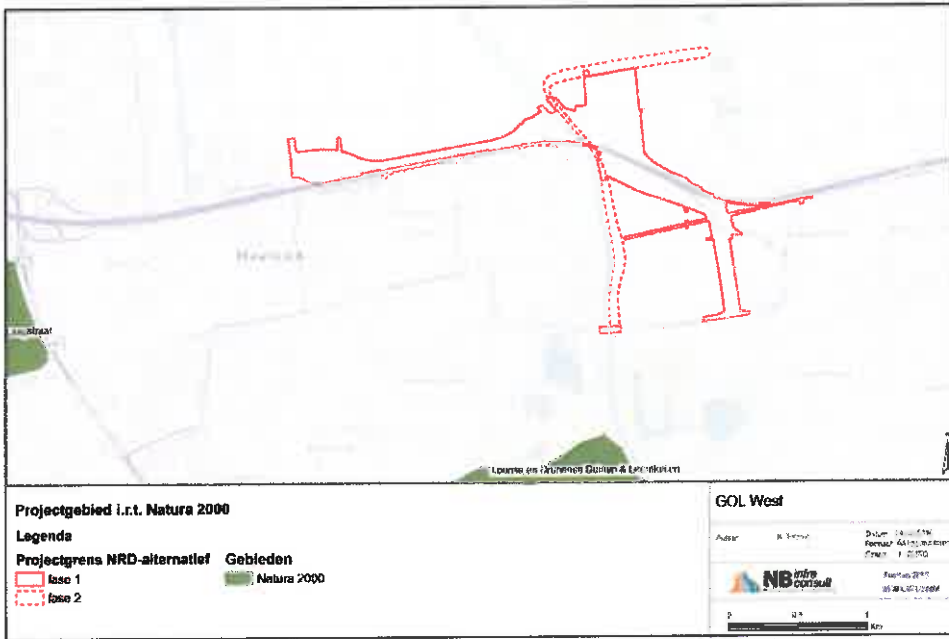

1.4 Beschrijving van het voorgenomen project/ de andere handeling:

Heeft de aanvraag betrekking op:

- Een uitbreiding of wijziging van een bestaande activiteit of andersoortige activiteiten
- Een oprichting van een bedrijf of andersoortige activiteiten (nieuwe activiteit)
- Een bestaande situatie vastleggen

Beschrijving (aard en omvang):

Het programma 'Gebiedsontwikkeling Oostelijke Langstraat' (in het vervolg de GOL genoemd) verbetert de economische vitaliteit van het gebied Oostelijke Langstraat én de leefkwaliteit van de bewoners en gebruikers. Over een afstand van zo'n 20 kilometer tussen Waalwijk en 's-Hertogenbosch worden op en aan de snelweg A59 diverse deelprojecten uitgevoerd. De veiligheid op de A59 wordt vergroot doordat 4 van de 9 gevaarlijke op- en afritten verdwijnen. Door de aanleg van (parallel-)wegen verbetert de doorstroming van het verkeer van en naar de A59. De bereikbaarheid van (bestaande en nieuwe) woonwijken en bedrijventerreinen wordt verbeterd. Daarnaast verhoogt het programma GOL ook de ecologische en recreatieve kwaliteit van het gebied en draagt bij aan meer bescherming voor het milieu en is het sluitstuk in de realisatie van het project Hoogwateraanpak 's-Hertogenbosch (HoWaBo). Er worden twee ecopassages gemaakt onder de A59 door waardoor de waardevolle groene gebieden ten noorden en ten zuiden van de A59 met elkaar verbonden worden. Tenslotte wordt het woon-werkverkeer gestimuleerd door het realiseren van een snelfietsroute tussen Waalwijk en 's-Hertogenbosch met een noordelijke verbinding van Nieuwkuijk naar Haarsteeg.

Zie bijlage B voor een volledige projectbeschrijving.

1.5 Heeft de vergunningaanvraag betrekking op een activiteit van tijdelijke aard?

- Ja, geef onderstaand de periode aan waarvoor de vergunning wordt aangevraagd:

Nee

1.6 Is voor het bedrijf al eerder een Wnb-vergunning verleend¹⁰ of is eerder een melding onder de PAS ingediend?

- Ja, voorafgaand aan de PAS is een Wnb-vergunning /-vvgb verleend met kenmerk ;
- Ja, onder de PAS is een Wnb-vergunning / -vvgb verleend met kenmerk ;
- Ja, onder de PAS is/zijn voor het vergunningsvrije project een melding(en) ingediend met kenmerk AERIUS kenmerk meldingsbevestiging(en);
- Nee.

¹⁰ Dat kan zijn een vergunning ex artikel 2.7, tweede lid Wnb, omgevingsvergunning als bedoeld in artikel 2.2aa, onderdeel a, van het Besluit omgevingsrecht of beheerplan waarin project/handeling is vrijgesteld van vergunningplicht ex artikel 2.7, tweede lid, Wnb. Het volstaat als toestemming is verleend voor stikstofdepositie op het meest nabijgelegen Natura 2000-gebied of het Natura 2000-gebied waarop de depositie het hoogst is (Toelichting Regeling natuurbescherming, paragraaf 9).

2 Mogelijke effecten als gevolg van stikstofdepositie¹¹ op Natura 2000-gebieden

2.1 Maak, in geval stikstofemissie aan de orde is, een berekening van de stikstofdepositie middels AERIUS Calculator van de beoogde situatie en mogelijk van het projecteffect.¹² Voeg deze berekening(-en) als bijlage toe (zie Bijlage 1).

Indien eerder een Wnb-vergunning is verleend is deze relevant voor het bepalen van het projecteffect. Dat deel dat namelijk niet conform de verleende vergunning is gerealiseerd of uitgevoerd of gewijzigd wordt uitgevoerd of gerenoveerd kan onderdeel zijn van het voorgenomen project. De onderdelen van het voorgenomen project die wijzigen of een uitbreiding zijn ten opzichte van een eerdere vergunning vallen onder het 'projecteffect'¹³.

Geef aan of en waar de grenswaarde¹⁴ in relatie tot stikstofdepositie wordt overschreden:

- Ja, op voor stikstof gevoelige habitats (ook zijnde: leefgebieden van VR/HR-soorten) binnen een Natura 2000-gebied (Pas gebied, niet-PAS gebied en/of buitenlands gebied);
- Nee, de grenswaarden wordt op geen enkel Natura 2000-gebied (Pas gebied, niet-PAS gebied en/of buitenlands gebied) overschreden. Geef het kenmerk van de bevestiging van de ingediende melding: AERIUS kenmerk meldingsbevestiging(en), danwel de berekening van het drempelwaarde van het project/de andere handeling.

2.2 Is er ontwikkelingsruimte nodig voor een toename van stikstofdepositie?

- Ja
- Nee

Maak hiervoor een berekening met AERIUS Calculator van de uitgangssituatie en beoogde situatie. Voeg deze bij de aanvraag.

De Regeling natuurbescherming (artikel 2.4, lid 5 en 7) bepaalt dat de toename van stikstofdepositie wordt bepaald ten opzichte van een eerdere Wnb-vergunning dan wel de bestaande activiteit en de daarbij behorende stikstofdepositie¹⁵ die ten hoogste feitelijk door die bestaande activiteit werd veroorzaakt in de periode 1 januari 2012 – 31 december 2014. Voeg hiervoor een kopie van de milieuv vergunning en de bewijsmiddelen¹⁶ toe over de bestaande activiteit (gericht op emissiegegevens).

Voeg voor de beoogde situatie minimaal een plattegrondtekening en systeembeschrijving bij.
Zie bijlage C.

¹¹ Onder stikstof wordt in dit aanvraagformulier zowel ammoniak (NH₃) als stikstofoxiden (NO_x) bedoeld.

¹² AERIUS is het wettelijk voorgeschreven rekenmodel. Voor meer info www.aerius.nl

¹³ Zie voor uitleg bepalen projecteffect: <http://pas.bij12.nl/content/projecteffect>

¹⁴ Naast de grenswaarde in relatie tot stikstofdepositie geldt er een grenswaarde in relatie tot afstand voor hoofd(vaar)wegen (Besluit natuurbescherming, artikel 2.12, lid 1, sub a, onder 2), zie ook voor een actueel overzicht van verlaagde grenswaarden: <http://pas.bij12.nl/content/mededeling-over-de-ruimte-voor-meldingen>

¹⁵ Betreft de stikstofdepositie die in de periode van 1 januari 2012 tot en met 31 december 2014 ten hoogste werd veroorzaakt als gevolg van hetgeen daadwerkelijk plaatsvond binnen de kaders van een op 1 januari 2015 geldende omgevingsvergunning of vergunning of melding krachtens de Wet milieubeheer of Hinderwet (Regeling natuurbescherming, artikel 2.4, lid 7).

¹⁶ zie hiervoor ook extra informatie over mogelijke bewijsmiddelen op <http://pas.bij12.nl/content/uitgangssituatie-en-feitelijk-gebruik>

3 Mogelijke overige effecten Natura 2000

3.1 Zijn er mogelijk overige effecten in relatie tot Natura 2000-gebieden aan de orde?

- X Ja, voeg een Passende beoordeling¹⁷ of Verslechteringstoets bij
 Nee

Geef in een bijlage (Passende beoordeling/ Verslechteringstoets) bij de aanvraag aan welke mogelijke effecten het project heeft voor het gebied/de gebieden, en bij welke natuurwaarden (soorten, habitats, enzovoorts) van het gebied deze effecten spelen. Houdt hierbij rekening met cumulatie¹⁸ en geef aan in hoeverre mitigatie¹⁹ mogelijk en aan de orde is.

Daarbij gaat het voor wat betreft Natura 2000 om:

- verslechtering van de kwaliteit van de kwalificerende natuurlijke habitats en/of de habitats van soorten in het gebied;
- significant versturende effecten op kwalificerende soorten in het gebied.

De kwalificerende kenmerken, soorten en habitattypen, en de daarvoor geldende instandhoudingsdoelstellingen zijn onder meer te vinden in het aanwijzingsbesluit van het gebied (zie

<http://www.synbiosys.alterra.nl/natura2000/gebiedendatabase.aspx?subj=n2k&groep=11>)

Bij het beschrijven van de effecten van het project, kunt u de mogelijke effecten het beste in kaart brengen door middel van een kruistabel waarin de natuurwaarden worden afgezet tegen de mogelijke significante versturende effecten en de mogelijke verslechterende effecten van het project. U kunt daarbij gebruik maken van de effectenindicator op de site van het Rijk (<http://www.synbiosys.alterra.nl/natura2000/effectenindicator.aspx?subj=effectenmatrix>).

Maak hierbij onderscheid tussen de aanlegfase en de gebruiksfase (indien relevant).

Benoem de aspecten waardoor het project effect kan hebben op kwalificerende soorten en habitattypen.

Besteed in elk geval aandacht aan:

- verlies aan omvang van het beschermde gebied (areaalbeslag);
- versnippering van het beschermde gebied;
- grondwaterkwaliteit en -kwantiteit (bijvoorbeeld wijziging grondwaterstanden of -stromen);
- oppervlaktewaterkwaliteit en -kwantiteit (bijvoorbeeld opzetten peil of juist peilverlagen);
- bedrijfsmatig houden van dieren in relatie tot verzuring;
- luchtverontreiniging;
- verstoring als gevolg van verkeersbewegingen (parkeren, (toename) recreatiedruk enzovoorts);
- geluidsbelasting;
- verlichtingaantasting duisternis;
- werktijden, uitvoeringstijden (dagelijks, seizoensgebonden enzovoorts);
- gebruik van apparatuur (bulldozers, kranen, vrachtwagens, andere machines enzovoorts);
- ontgrondingen, egalisering of andere bodemberoerende activiteiten;
- uiterlijk/fysieke omvang van het project en landschappelijke inpassing.

¹⁷ Een passende beoordeling bevat in ieder geval een uitgebreide analyse van de (mogelijk) significante effecten op elk van de relevante soorten en/of habitattypen van het Natura 2000-gebied/de Natura 2000-gebieden (ook buitenlandse gebieden), en een uiteindelijke beoordeling van de significantie van elk van de geïdentificeerde effecten. Indien in de Passende beoordeling niet is verzekerd dat de natuurlijke kenmerken van het Natura 2000-gebied niet worden aangetast, voegt u een ADC-toets toe. Daarbij moet u aantonen:

A. dat er geen (reële) alternatieven zijn voor het project (zoals het uitvoeren van het project op een andere locatie, op een alternatieve wijze of in een alternatieve omvang); B. dat er sprake is van een dwingende reden van groot openbaar belang van het project; C. welke compenserende maatregelen kunnen worden getroffen voor de natuurwaarden die verloren gaan door het project.

¹⁸ Bij een inschatting van de eventuele cumulatieve effecten zal (alleen) worden uitgegaan van overige projecten en plannen binnen of nabij het betreffende gebied waarover een formeel besluit is genomen (qua realisatie en toelaatbaarheid hiervan onder de toepasselijke wettelijke regimes).

¹⁹ Mitigerende maatregelen kunnen ofwel door u zelf meegenomen worden binnen de opzet van uw project, dan wel expliciet worden opgelegd via voorschriften en of beperkingen verbonden aan de vergunning. Maak in uw aanvraag onderscheid in aanlegfase en gebruiksfase (indien relevant). Geef aan op welke wijze deze maatregelen de effecten op kwalificerende soorten of habitats verminderen.

4 Voorwaarden en verplichtingen bij de aanvraag van een vergunning ex artikel 2.7, tweede lid, Wnb

De aanvrager verklaart dat hij/zij:

- 4.1 ermee bekend is dat bij wijziging in de omstandigheden die van belang zijn bij de beoordeling van de vergunningaanvraag, dit zo spoedig mogelijk dient te worden doorgegeven aan de ODBN, onder vermelding van het kenmerk waaronder de aanvraag in behandeling is;
- 4.2 alle gewenste inlichtingen met betrekking tot de voor de beoordeling en controle benodigde gegevens terstond en naar waarheid zal verstrekken aan de met behandeling en controle van de aanvraag en vergunning belaste ambtenaren;
- 4.3 ermee bekend is dat de vergunning onverwijld wordt ingetrokken indien hij/zij één of meer uit zijn/haar vergunning voortvloeiende verplichtingen niet nakomt, dan wel in het kader van de aanvraag van deze vergunning onjuiste gegevens heeft verstrekt. Voorts kan de vergunning worden gewijzigd of ingetrokken als de omstandigheden zodanig zijn gewijzigd dat de vergunning niet verleend zou zijn als deze omstandigheden aanwezig waren geweest op het tijdstip waarop de vergunning is verleend;
- 4.4 alle gegevens naar waarheid heeft verstrekt;
- 4.5 ermee bekend is dat hij/zij ingevolge de Legesverordening Noord-Brabant 2012 leges verschuldigd is. De Legesverordening is te vinden op de provinciale website onder 'Regelingen'. De leges zullen worden geïnd na afloop van de procedure.

Ondertekening

Datum:
18 mei 2017

Naam ondertekenaar:
Ing. J.P.M. Leermakers

Hoedanigheid:
Opdrachtgever Gebiedsontwikkeling
Oostelijke Langstraat

Handtekening:

Let op: de ondertekening moet plaatsvinden door de aanvrager. Als iemand anders de aanvraag ondertekent, moet er een ondertekende machtiging worden toegevoegd, waaruit blijkt dat de aanvrager de contactpersoon gemachtigd heeft om de aanvraag in zijn naam te doen.

Nadere informatie over de PAS, gebiedsanalyses en stikstofdepositieberekeningen middels AERIUS is te vinden op de landelijke websites <http://pas.natura2000.nl>, <http://pas.bij12.nl> en www.aerius.nl

Op de website van de Rijksoverheid (<http://www.rijksoverheid.nl/onderwerpen/natuur-en-biodiversiteit/natura-2000>) vindt u informatie over alle beschermde soorten, habitattypen en gebieden, met kaarten en besluiten en alle publicaties en hulpmiddelen van het ministerie van Economische Zaken zoals brochures, effectenindicator, (ontwerp)aanwijzingsbesluiten, handreikingen en vraag-en-antwoorddocumenten.

Algemene informatie over en toelichting op het provinciale beleid, provinciale besluiten en de 9 (concept)beheerplannen waar de provincie trekker voor is, vindt u op de website www.brabant.nl/natuurbeschermingswet, www.brabant.nl/pas en www.brabant.nl/natura2000. Besluiten zijn terug te vinden op <http://www.brabant.nl/loket/verleende-vergunningen.aspx>.

Informatie rondom vergunningverlening op basis van de Wet natuurbescherming is te vinden op de website van de ODBN <http://www.odbn.nl/vergunningen/groene-wetgeving/natuurbeschermingswet>. Als u een nadere toelichting wenst, kunt u contact opnemen met één van de medewerkers van de team provincie – Groene Wetten van de ODBN, telefoonnummer 0485-729189, of een e-mail sturen aan info@odbn.nl.

BIJLAGE 1. Bij te voegen gegevens zoals benoemd in dit aanvraagformulier

Geef aan welke van de onderstaande gegevens zijn bijgevoegd:

- Bewijsmiddelen ter onderbouwing van de nieuwe stallen Verordening Natuurbescherming (bijv. omgevingsvergunning(en) onderdeel milieu, onderdeel bouwen, incl. plattegrondtekening(en))
- X AERIUS berekening van de beoogde situatie en/of projecteffect (vraag 2.1) (inclusief onderbouwing invoergegevens). Indien aan de orde, geef het kenmerk van de bevestiging van de ingediende melding (bijlage E)
- X AERIUS berekening van de benodigde ontwikkelingsruimte (inclusief onderbouwing invoergegevens). De uitgangssituatie (Wnb-vergunning danwel bestaande activiteit) en de beoogde situatie (vraag 2.2) zijn hiervoor van belang (bijlage E)
- X Voor de beoogde situatie (vraag 2.2) minimaal een plattegrondtekening en systeembeschrijving (bijlage C)
- Bewijsmiddelen voor bestaande activiteit (vraag 2.2);
Vergunning of melding op basis van Hinderwet, Wet milieubeheer of Wabo geldend op 1 jan. 2015
- Onderbouwing hoogste feitelijk uitgestoten stikstofemissie (emissiegegevens) in de periode 1 januari 2012 en 31 december 2014. Voor toelichting en voorbeelden van bewijsmiddelen, zie website BIJ12 <http://pas.bij12.nl/content/uitgangssituatie-en-feitelijk-gebruik>
- X Passende beoordeling of Verslechteringstoets (vraag 3.1) (bijlage D en E)
- Machtigingsformulier (ondertekening onderdeel 4)

Toegevoegde bijlagen

Bijlage A kadastrale gegevens

Bijlage B projectbeschrijving

Bijlage C technische tekening

Bijlage D voortoets

Bijlage E passende beoordeling

